

BRUINRUGGEN (borststuk bruin behaard)



Witte kont: **boomhommel**

Let op! Soms komen er exemplaren voor waarbij de rug van het borststuk geheel zwart is.



Oranjebruine achterlijfspunt: **akkerhommel**

ROODKONTEN (rode achterlijfspunt)

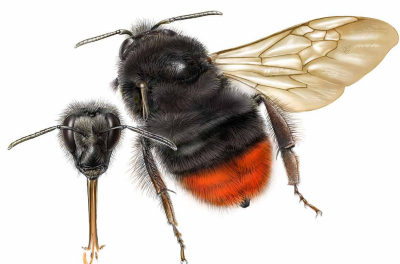

Zwart met rode achterlijfspunt: **stenhommel**



Rode achterlijfspunt met weinig of veel gele accenten op de rest van het (zwarte) lijf: **weidehommel**

WITKONTEN (witte achterlijfspunt en gele banden op zwarte ondergrond)



Borststuk met één gele band (kraag): **aardhommel-groep**

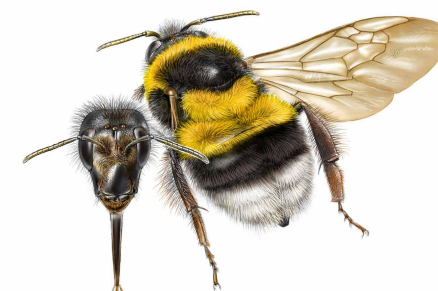

Borststuk met twee gele banden: **tuinhommel**

ANDERS (De hommel is anders dan bovenstaande beschrijvingen)

Staat de hommel er niet bij? Voer deze dan in via 'Anders'. Daarnaast graag een foto invoeren van bijzondere waarnemingen via waarneming.nl

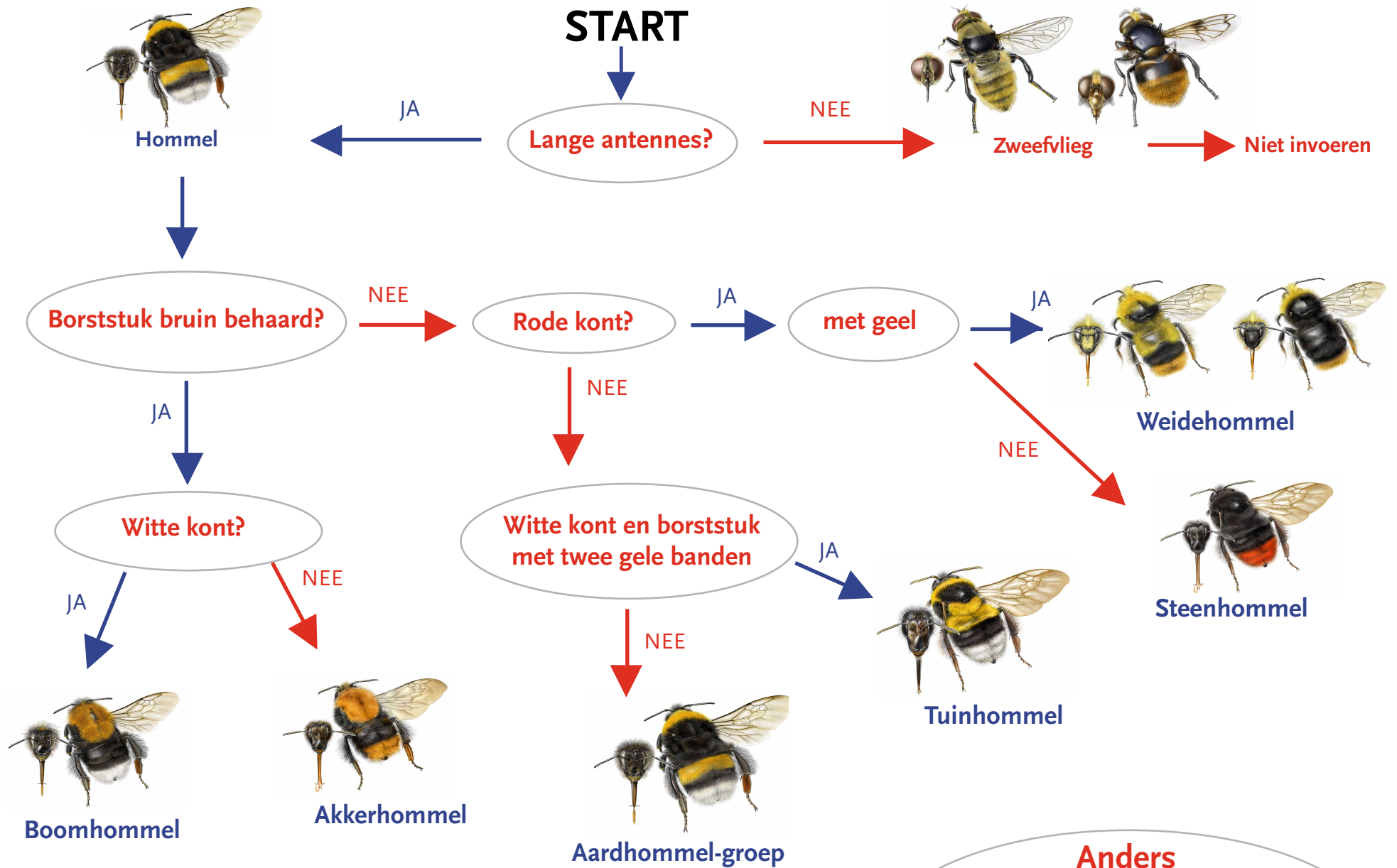

Deze kaart is een hulpmiddel bij het op naam brengen van de zes algemeenste hommels in de maand mei. Deze kaart is ontworpen voor de Tuintelling hommels van 29 t/m 31 mei. Voor meer informatie: www.tuintelling.nl/hommeltelling.

Anders
Hommel lijkt niet op bovenstaande hommels
 Staat de hommel er niet bij? Voer deze dan in via 'Anders'. Daarnaast graag een foto invoeren van bijzondere waarnemingen via waarneming.nl